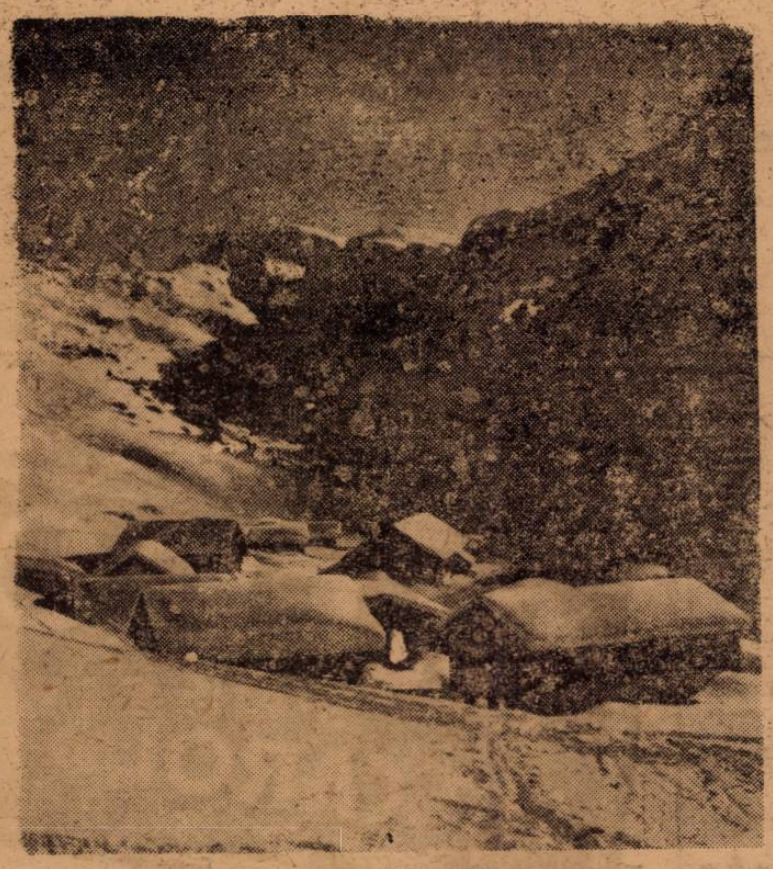

In Alpii Tirolului, grupul de cabane cu acoperişuri albe de zăpadă este irezistibilă ispită pentru sport...

O precizare în legătură cu sportul universitar

Primim:

DOMNULE DIRECTOR,

In legătură cu reportagiul referitor la organizarea educaţiunei fizice a studenţilor Facultăţii de Drept apărut în unele ziare din 19 Decembrie 1941, vă rugăm să binevoiţi a face să apară în preţiosul dvs. ziar următoarele precizări:

In şedinţa din 17 Decembrie a. c. Consiliul profesoral al Facultăţii noastre a încredinţat organizarea şi conducerea sportului pentru studenţii dela Drept, d-lui profesor C. Stoicescu, ţinând seama de competenţa sa notorie dobândită printr'o vastă experienţă în aceasta materie, precum şi de sprijinul generos pe care domnia sa l-a acordat totdeauna sportului ca decan, ca rector şi ca simplu particular. Înţelegând să treacă fără întârziere la acţiune, d-sa ne-a rugat să-l ajutăm în această operă, lucru care ne cinsteşte şi pe care, bine înţeles, l-am primit cu bucurie.

Informaţiunea relativă la studenţii conducători ai diverselor ramuri de sport este prematură, întrucât asupra acestui punct organul oficial de conducere nu s'a pronunţat încă.

In sfârşit, socotim potrivit a vă suggera ideia de a vă procura tot materialul informativ asupra acestei chestiuni numai dela conducerea oficială, care vă stă permanent la dispoziţie şi care, în orice caz, va avea grijă să vă transmită la timp toate noutăţile privind mişcarea sportivă a studenţilor Facultăţii noastre.

Primiţi vă rugăm, Domnule Director, odată cu mulţumirile noastre, asigurarea deosebitei noastre stime.

((ss) D. Gerota

(ss) George Dumitriu

Cum este practicat sportul de funcţionari şi muncitorii Uzinei Metalurgice Calan

In numărul de ieri am arătat că METALOSPORT (CALAN) se află pe drumul reluării activităţii.

Revenim astăzi mai pe larg pentru a prezenta cititorilor modul cum activează muncitorii şi funcţionarii uzinei dela Calan în sport.

Odată cu înfiinţarea clubului Metalosport, uzina i-a pus la dispoziţie o clădire separată, aşa numita „casă de sport" înzestrată cu o frumoasă şi largă sală de gimnastică în care găsim toate aparatele necesare.

Tot în casa sporturilor se află două săli cu duşuri, două largi vestiare, frumos amenajate, şi trei camere îmbrăcătoare puse la discreţia sportivilor în care se află patru mese de ping-pong şi diferite alte jocuri ca biliard, şah, table, etc.

Arena sportivă a Metalosportului poate fi considerată ca una din cele mai bune din Ardeal.

Aşezarea ei, gazonul, împrejmuirea şi frumoasa îngrijire o fac să fie remarcată imediat.

In mijlocul coloniei funcţionarilor şi muncitorilor uzinei se află un splendid parc la intrarea căruia se găseşte cazinoul uzinei, unde muncitorii şi funcţionarii se distrează în mod gratuit jucând ping-pong, popice, etc.

In parc se află un excelent teren de tennis, mese de ping-pong şi un rudimentar teren de popice.

Sediul clubului, al cărui conducător este d. Petre Codreanu secondat de secretariat de d. I. Tăranu se află în mijlocul birourilor uzinei.

D. Petre S. Codreanu conduce cu multă pricepere şi dragoste acest club, iar ascendenţa lui recentă se datoreşte numai d-sale.

La sporturile preferate, foot-ball, ping-pong, tennis şi atletism, iau parte în aceiaşi proporţie atât funcţionarii şi inginerii cât şi muncitorii.

Fiecare sport îşi are jucătorii săi pasionaţi, dar sunt şi cazurile când mai multe sporturi sunt practicate de acelaşi oameni.

Astfel excelenţii jucători de foot-ball Cucserak, Varga Coloman şi Radu D. sunt cei mai buni jucători de ping-pong din uzină.

Tennisul este îmbrăţişat cu multă căldură mai mult de funcţionarii şi inginerii uzinei precum şi de soţiile acestora.

Foot-ballul este sportul care a adus cea mai multă glorie acestui club.

Gruparea posedă jucători de frumoasă clasă, majoritatea formaţi de această grupare. Printre ei se numără Dochin P., Bărbosu, Kucserak, Varga C., Radu, Filip, Cenan, Schreiber, Crişan şi alţii.

Promovând din district Metalosport a ajuns la un punct glorios, unde nimeni nu se aştepta: leader al campionatului de toamnă al diviziei B şi semifinalist al Cupei României.

Afară de prima echipă susnumita grupare posedă câteva zeci de jucători în echipe de pitici şi juniori luaţi şi iniţiaţi dela vârsta de 10 ani.

In acest domeniu d-nii P. Balodin fost antrenor şi Cenan, actual antrenor au depus mult suflet şi azi sunt mulţumiţi pe deplin, întru cât aşteptările lor au fost deplin satisfăcute.

Aceşti pitici şi juniori actualmente într'o formă splendidă vor readuce epoca de glorie şi prosperare de mâine a METALOSPORTULUI.

SEVER DRAGANESCU

A doua zi de Crăciun

MIELU DOCULESCU

va incerca să redevină campion al României

Gheorghe Georgescu îşi va apăra titlul naţional al categoriei semi-grea în faţa celuia care a strălucit pe timpuri

Un program de certă calitate se va desfăşura Vineri în arena circul „Mi ea"

Vineri dimineaţa, a doua zi de Crăciun, popularul Mielu Doculescu îşi va face reintrarea în arenă în dubla postură de boxeur şi organizator.

In incinta circului „Milea" situat pe şoseaua Mihai Bravu nr. 225 (Bariera Vergului), se va încerca, în această sfântă zi, să se imprime boxului acea vitalitate cu care se manifesta în trecut. Şi, una din vedetele reuniunii ce se va organiza cu acest prilej va fi profesioinstul simpatizat în zilele de glorie ale pugilismului autohton.

Mielu Doculescu va reintra şi face acest lucru cu veleităţi şi cu dorinţa de a reajunge în fruntea piramidei. Căci, maestrul sălii „Jean Constantinescu" nu reapare într'un match obişnuit, ci într'unul oficial în care titlul naţional al categoriei semi-grea va fi pus în joc.

Deţinătorul trofeului sportivul Gheorghe Georgescu, nu s'a prevalat de drepturile acordate de regulamentele în vigoare şi a acceptat să-şi apere titlul la prima solicitare.

Vineri dimineaţa Gheorghe Georgescu va fi supus unui examen greu şi aceasta pentru motivul că va avea, pentru prima dată, de luptat cu un adversar a cărui principala armă este rutina. Vitalităţii şi combativităţii lui Georgescu, Doculescu îi va opune jocul său subţil, eschivele cari au făcut delicile admiratorilor lui şi o mai avansată tehnică.

Astfel stând lucrurile este greu de prevăzut de partea căruia dintre adversari va inclina balanţa victoriei.

UN PROGRAM DE CERTA CALITATE

Ca boxeur, Mielu Doculescu îşi va face datoria. Ca promotor, el s'a dovedit a fi bine inspirat căci, programul pe care l-a propus se prezintă la înălţimea evenimentului.

Organizatorul a făcut apel la tot ce are disponibil mai bun, ringul românesc. In majoritatea matchurilor vor apare elemente tinere, autentice speranţe pe ne drept oropsitului nostru box.

Acest fapt ne îndreptăţeşte să acordăm toată atenţia reuniunii de Vineri şi să sperăm că un complet succes va răsplăti pe acela care face o atât de temerară tentativă.

ŞANSE EGALE

Neexistând criterii de conducere pentru stabilirea unui pronostic în matchul principal al reuniunii ne vedem obligaţi să considerăm că, diversitatea posibilităţilor celor doi protagonişti duce la un perfect echilibru.

Dacă Doculescu va reuşi să scape de puternicele lovituri ale adversarului, victoria la puncte i-ar putea reveni, în timp ce Georgescu păstrează şansa unei lovituri decisive.

O REVANŞA PASIONANTA

Intâlnirea revanşă dintre Dumitru Iordănescu şi Gheorghe Florea pasionează în mod cu totul neobişnuit şi aceasta pentru motivul că prima lor dispută a dat loc la faze dintre cele mai dramatice pentruca la sfârşitul luptei cei doi adversari să nu poată fi separaţi printr'o decizie favorabilă unuia din ei.

Reedilarea partidei desfăşurată în grădina „Marconi" prezintă un interes deosebit şi pentru cei doi adversari cari, în baza primului rezultat, ar urma să termine la egalitate.

ION CHIRIAC—ILIE IMPARATU

A treia întâlnire dintre Ion Chiriac şi Ilie Împăratu nu poate, în mod normal, să nu se termine cu victoria lui Chiriac care are două decizii asupra adversarului său.

MATCHURILE COMPLIMENTARE

Restul programului conţine alte trei matchuri cari făgăduesc un spectacol de calitate.

Ion Tinichez—Costel Stănescu, Alexandru Giurcă—Victor Dumitru şi Ion Popa sunt matchuri cari vorbesc prin numele celor cari le dispută şi cari asigură un cadru la înălţimea matchului vedetă.

PROGRAMUL

Mielu Doculescu — Gheorghe Georgescu, match în 12 reprize a 3 minute, pentru campionatul României la categoria semi-grea.

D. Iordănescu—Gh. Florea, 10 reprize a 3 minute.

Ion Chiriac—Ilie Impăratu 8 reprize a 3 minute.

Costel Stănescu—Nicolae Tinichez, 8 reprize a 3 minute.

Alex. Giurcă—Victor Dumitru, 5 reprize a 2 minute.

Ion Popa—A. Mehedinţeanu, 3 reprize a 2 minute.

Oficialii sunt următorii:

Delegat general, D. C. Murgăşeanu.

MATCHUL DE CAMPIONAT

Arbitru, d. Ion Ionescu

Judecători, d. G. Murgăşeanu, G. Dragomirescu.

MATCHUL D. IORDANESCU—GH. FLOREA

Judecători, d. Ion Ionescu C. Murgăşeanu, col. Apăteanu.

Dir. de luptă, d. Jenny Dumitru.

PENTRU RESTUL INTALNIRILOR

Judecători, d. Ion Ionescu, C. Ionescu, col. Apăteanu Mihail Drăgoi.

Cronometrori, d. cpt. Iov Rădulescu, Ion Ceaureanu.

Medici, d. d-ri A. Siligeanu. C. Popescu-Herasca.

Cântarul şi vizita medicală a boxeurilor profesionişti va avea loc în dimineaţa zilei de 26 Dec. a. c. orele 7½ în localul Federaţiei din str. Alex. Lahovari 14 et. II. Delegat la cântar d. C. Murgăşeanu. Medic la cântar d. dr. A. Siligeanu

BOB PETROVICI a sosit eri pe neaşteptate în Capitală

Internaţionalul va face parte din selecţionata românească de hockey care pleacă în turneu în străinătate

Internaţionalul de hockey pe ghiaţă Bob Petrovici, care după cum am arătat la timp este corespondentul unui ziar bucureştean la Berlin, a sosit eri după amiază pe neaşteptate în Capitală.

Am căutat să vorbim cu simpaticul Bob, dar nu era acasă; în schimb d-na Petrovici, amabilă, ne-a venit în ajutor, dându-ne câteva informaţii în legătură cu activitatea hockeyistă a lui „Bob" în capitala Reichului.

Astfel am aflat că „Bob" a făcut câteva antrenamente cu echipa lui Berliner Schlittschuh-Club la Sportpalast, dar în match n'a jucat, pentrucă străinii nu sunt admişi să joace în echipele germane. Antrenamentele i-au folosit mult şi internaţionalul se găseşte într'o formă excelentă. Deaceea el va face parte din selecţionata românească de hockey care va juca în străinătate şi la turneul dela Garmisch Partenkirchen.

In sfârşit Bob va sta până după Anul Nou în Bucureşti, dar este problematic dacă va patina, întrucât nu şi-a adus echipamentul.

Patinoarul Venus se redeschide Joi

Patinoarul amenajat pe stadionul Venus îşi va redeschide porţile Joi 25 Decembrie (prima zi de Crăcinn) iar orele când se va putea patina sunt între 8-13 şi 15-18

Nouă naţiuni participă sigur la campionatele europene de box

Inscrierile se închid la 1 Ianuarie

BERLIN. 23. (Serviciu nostru special). — **Pentru campionatele europene de box amator s'au primit până acum adeziunile a următoarelor 9 naţiuni: Suedia, Finlanda Danemarca, Italia, Ungaria, Elveţia, Slovacia, Croaţia şi Germania.**

Mai sunt aşteptate adeziunile Olandei, Spaniei şi României.

Ultimul termen de înscriere este 1 Ianuarie.

Editura Societăţii Anonime „UNIVERSUL", Bucureşti, Strada Brezoianu No 23—25, România